

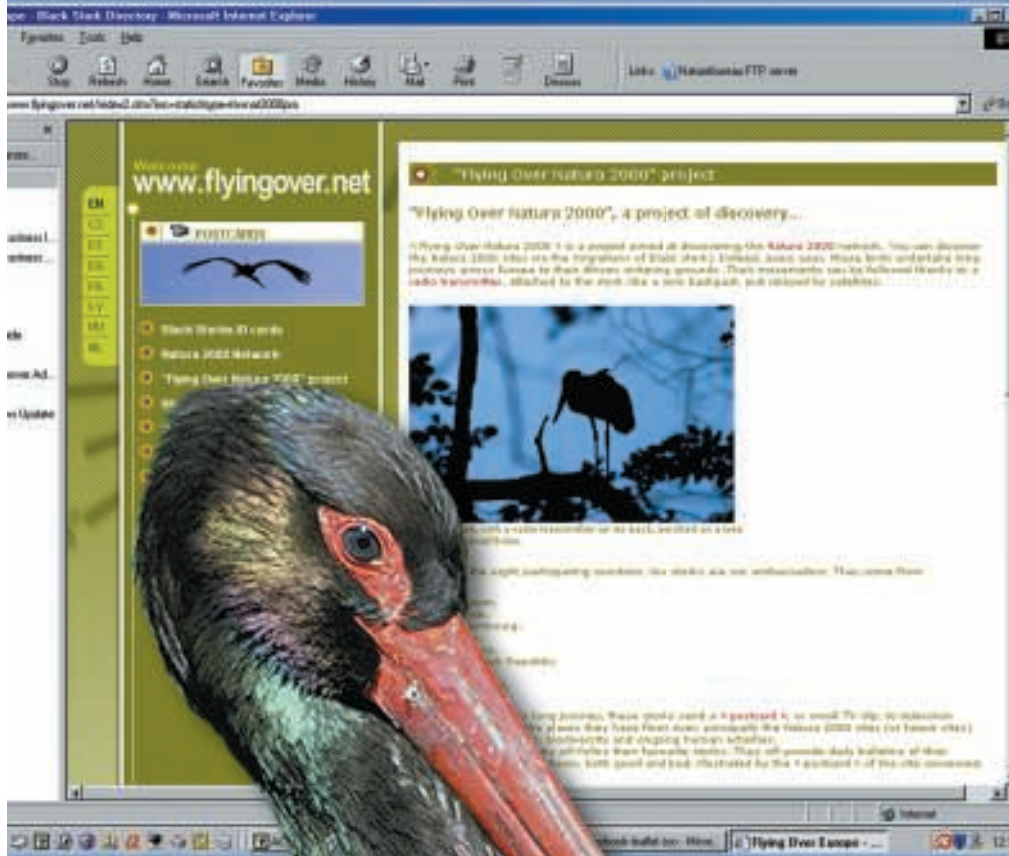

«Natura 2000 vu du ciel» un projet de découverte...



«Natura 2000 vu du ciel» est un projet géré par le WWF et cofinancé par la Commission européenne dans le but de faire découvrir le réseau Natura 2000. Vous pouvez découvrir les sites Natura 2000 en suivant la migration des cigognes noires. Chaque année, ces oiseaux entreprennent un long périple à travers l'Europe vers leurs lieux d'hivernage en Afrique. Leurs déplacements peuvent être suivis grâce à un émetteur radio, fixé sur les cigognes dans un mini sac à dos et dont les signaux sont relayés par satellite.

Chacun des huit pays participants parraine aussi deux cigognes en qualité d'ambadrices. Chaque jour de leur long périple, ces cigognes envoient une "carte postale" ou un petit clip télévisé aux téléspectateurs. Ces cartes postales et ces clips montrent les lieux survolés, principalement les sites (ou futurs sites) Natura 2000, avec leurs caractéristiques, leur biodiversité et les activités humaines qui s'y pratiquent régulièrement.

Pour voir les cartes postales et suivre la progression des cigognes, connectez-vous à l'adresse suivante : <http://ec.europa.eu/environment/nature/home.htm>

<http://www.flyingover.net>

All photographs in this publication are under copyright. None may be used without prior written permission of the photographers.

List of photographers by page

Front page
MAIN: © George Logan/Scottish Natural Heritage
INSET LEFT TO RIGHT: © K Sundseth; © J Mihelič; © Lorne Gill/Scottish Natural Heritage; © F Bink/Saxifraga

page 2
MAIN: © Lorne Gill/Scottish Natural Heritage
INSET: © Hortobágy NP; © Lorne Gill/Scottish Natural Heritage; © M Freitas; © J Luhta

page 3
MAIN: **Red kite** © M Read; **Cross country skiing** © K Taskinen; **Nature trail, Yllas NP** © K Sundseth; **Bluebell wood** © Lorne Gill/Scottish Natural Heritage; **Tatra NP** © Popp & Hackner/4nature; **Short-beaked common dolphin** © S Gazzi (<http://www.tethys.org>); **Sand grouse** © A Torres; **Whale watching** © F Cardigos/IMAGdop
INSET: © Lorne Gill/Scottish Natural heritage; © T Maran; © K Sundseth; © K Taskinen

page 4
INSET: © Buchenwaldinstitut.eV; © George Logan/Scottish Natural Heritage; © Amt der Landeshauptstadt Bregenz; S Forslund

page 5
MAIN: © J Hlasek
INSET: © K Sundseth; © Archiv der Abteilung Umweltschutz, Amt der Tiroler Landesregierung (both photos)

Back page
 © Lee Valley Regional Park Authority; © S Göri; © IMAGdop; © Lorne Gill/Scottish Natural Heritage

© Commission européenne, 2006
 Reproduction autorisée, moyennant mention de la source

Imprimé sur papier recyclé ayant reçu l'écolabel européen pour le papier graphique (<http://ec.europa.eu/environment/ecolabel>)



KH-71-05-384-FR-D



Natura 2000 Découvrez la nature européenne



Qu'est-ce que Natura 2000?

L'Europe, qui couvre moins de 3% de la superficie terrestre de la planète, possède malgré sa taille modeste une très riche biodiversité. Du cercle arctique au doux littoral méditerranéen, des sommets des Alpes aux vastes plaines dégagées de l'Europe centrale, la diversité de la nature sur notre petit continent est vraiment remarquable.

Natura 2000 est l'initiative la plus ambitieuse jamais entreprise pour préserver la richesse de ce patrimoine naturel. Cette action permet à l'ensemble des 25 États membres de l'UE de coopérer pour protéger des centaines d'espèces rares et leurs habitats sur leurs aires de répartition naturelles en Europe, sans tenir compte des frontières nationales. Son objectif premier est de créer un réseau écologique de sites sous le nom de réseau Natura 2000. À ce jour, quelques 18.000 sites répartis dans toute l'Europe ont été inclus dans ce réseau.

Visiter un site Natura 2000 constitue un moyen idéal pour mieux connaître la nature européenne.



À la découverte de la nature européenne

Natura 2000 peut vous aider à:

- découvrir les différentes régions d'Europe
- vous rendre compte de la richesse de la faune et de la flore et des zones naturelles
- comprendre les menaces qui pèsent sur la faune et la flore et la manière de préserver celles-ci
- explorer la campagne près de chez vous et utiliser les sites comme des « classes vertes » pour toutes sortes d'activités

Sources d'information

La Commission européenne met à la disposition des enseignants et des écoles toute une série d'outils et de supports d'information sur la nature européenne et sur l'initiative Natura 2000.

- Le « coin des jeunes » sur le site web de la Commission, sur lequel les élèves peuvent en apprendre plus sur les différents écosystèmes et espèces de l'Europe, les menaces qui pèsent sur eux et les différentes manières de les contrer. Les élèves peuvent également tester leurs connaissances sur la nature et participer aux activités et projets de groupe proposés. Voir sur http://ec.europa.eu/environment/youth/index_fr.html
- Brochures et affiches sur la nature européenne et sur l'initiative Natura 2000 qui sont mises gratuitement à la disposition des écoles, des enseignants et des élèves. Elles peuvent être obtenues via le site web de la Commission à l'adresse suivante: <http://ec.europa.eu/environment/nature/home.htm>, de même que de plus amples renseignements sur l'initiative Natura 2000 et la législation européenne.

